

JOURNÉE D'ÉTUDE :

Réflexions *sur...*

Vendredi 8 avril 2022

Salle GARRAUD | 15 Quai Claude Bernard | 69007 LYON

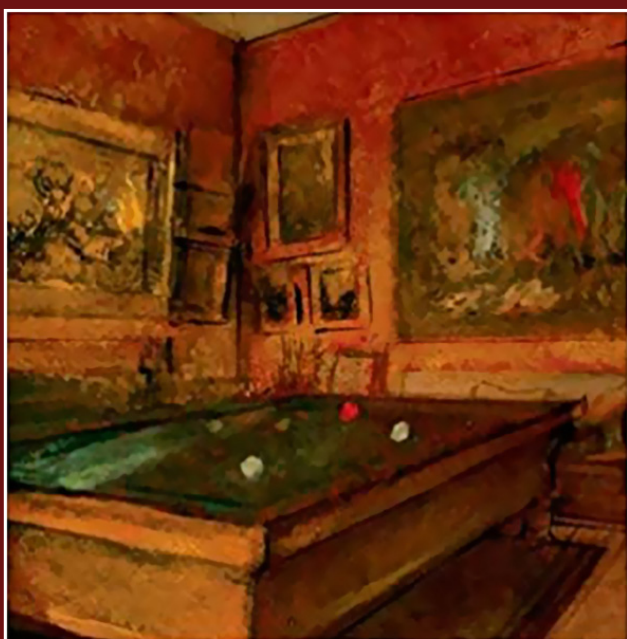

David Hume
An Enquiry concerning
Human Understanding

OXFORD WORLD'S CLASSICS

Organisation :

benoit.gide1@univ-lyon3.fr

stephane.madelrieux@univ-lyon3.fr

An Enquiry concerning Human Understanding

9h50 : Ouverture de la journée

Présidence de séance : B. GIDE

10h : Sophie BERGONT (Docteure de l'U. Paris 1)
« Causalité et rationalité »
(sur la section 4)

10h45 : Richard GLAUSER (PR, U. de Neuchâtel)
« La nature de la croyance chez Hume »
(étude transversale)

11h30 : Michel MALHERBE (PR, U. de Nantes)
« "The idea of necessary connection" :
analyses et problèmes »
(sur la section 7)

Présidence de séance : S. MADELRIEUX

14h30 : Catherine DROMELET (Post-Doc.,
U. d'Anvers)
« Origine de la seconde Enquête dans
le débat sur l'autorité épistémologique
et morale de la religion »
(sur la section 11)

15h15 : Claire ETCHEGARAY (MCF, U. de
Nanterre)
« Que faire du scepticisme ?
Sens et absurdité du scepticisme à la lecture de
la section 12 de l'Enquête »

16h : Angélique THEBERT (MCF, U. de Nantes)
« Croyance et fiction littéraire
chez David Hume »
(sur la section 8)